TORK Think ahead.

Biztonságos munkavégzés: COVID-19 eszközkészlet állami szervezeteknek

Segítünk Önnek.

A válság idején az állami szervezetek számára kihívást jelent, hogy ebben a nehéz időszakban is folytatni tudják nemzeti és helyi tevékenységeiket, eközben pedig ügyeljenek az alkalmazottak és a lakosság egészségére. Fokozatos intézkedéseket kell bevezetni a fertőzés valószínűségének csökkentése érdekében, például iránymutatásokat és tanácsokat kell adni az egészségügyi tisztviselők ajánlásainak megfelelően, biztosítani kell a higiéniához és a takarításhoz szükséges termékeket, valamint az új látogatókkal való találkozás alkalmával végrehajtandó intézkedéseket kell bevezetni.

A Tork több mint 50 éve elkötelezett és továbbra is az marad a higiénia javítása iránt a világszerte működő intézményekben; mindezt teljes körű higiéniai megoldások és digitális takarítószoftverek fejlesztésével és gyártásával segíti elő.

Az itt olvasható útmutató segítségével meg szeretnénk osztani a szakismereteinket, és konkrét iránymutatásokat adunk a megfelelő kézhigiéniáról és felülettisztításról, hogy elősegítsük az Ön és a személyzet megfelelő egészségi állapotát, valamint a kritikus fontosságú infrastruktúra működését.

Reméljük, hogy Ön egészséges marad, és folytatni tudja azokat az alapvető feladatokat, amelyek biztosítják társadalmunk biztonságát, egészségét és jóllétét.

Üdvözlettel:

Anna Königson Koopmans
Marketingigazgató – Government organizations (Állami szervezetek)
Essity Professional Hygiene

COVID-19

A COVID-19 betegség cseppfertőzéssel terjedhet tovább az állami létesítményekben az alkalmazottak és a látogatók között; a cseppek akkor kerülhetnek ki a levegőbe, amikor egy fertőzött személy köhög vagy tüsszent. A fertőzés szennyezett felületek vagy tárgyak megérintésével is továbbterjedhet.

A megfelelő kézhigiéniai protokollok, a rutinszerű takarítás és fertőtlenítés, valamint az adagolók optimalizált kihelyezése azonban mind hozzájárulhat a COVID-19 terjedésének csökkentéséhez az adott létesítményben. Az itt olvasható eszközkészlet biztosítja a szükséges erőforrásokat ahhoz, hogy Ön a járvány ideje alatt és az után is alkalmazni tudja a bevált gyakorlatokat a saját szervezetén belül.

Hogyan terjed tovább a COVID-19 az állami létesítményekben?

A levegő közvetítésével, köhögéssel vagy tüsszentéssel

Közeli érintkezés során, például ha megérintjük egymást, vagy ha kezet fogunk

Egy, a felületére tapadt vírust tartalmazó tárgy megérintésével, majd a szemhez, szájhoz vagy orrhoz nyúlással

Kézhigiénia

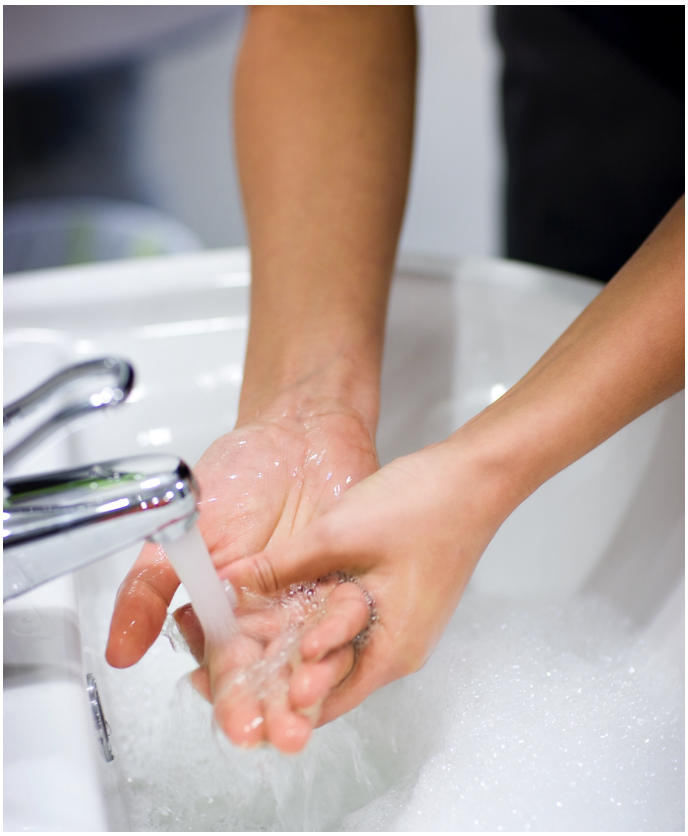

Az éppen zajló COVID-19 járvány során minden eddiginél fontosabb a megfelelő kézhigiénés gyakorlat alkalmazása az állami létesítményekben.

Egy állami szervezetnél több olyan felület létezik – például a billentyűzetek, egerek és telefonok –, amelyeket szennyezhetnek a kórokozók, például a COVID-19 betegséget okozó vírus is.
Az alkalmazottaknak és a látogatóknak napközben gyakran és megfelelően kell kezet mosniuk, különösen az alábbi esetekben:

- Orrfújás, köhögés vagy tüsszentés után
- Ételkészítés és étkezés előtt és után
- Mosdóhasználat vagy hulladék érintése után

Biztosítson tiszta és jól felszerelt kézmosó helyiségeket és kézfertőtlenítőt az alkalmazottak és a látogatók számára.

Ön többféleképpen is elősegítheti a megfelelő kézhigiéniát a létesítményben: például ábrákat helyezhet ki a mosdókagylók, mellékhelyiségek és a létesítmény más, nagy forgalmú területei mellett. Az alábbiakban eszközök és információk találhatók a kézmosás és a fertőtlenítés ösztönzéséhez az alkalmazottak és a látogatók körében.

Segédanyagok

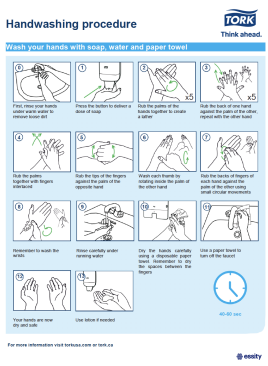

A kézmosás technikája

Letöltés

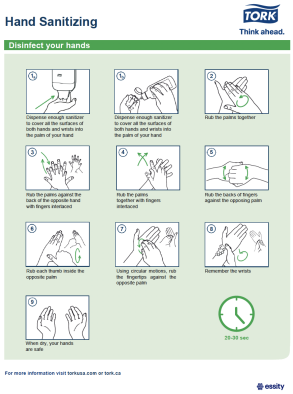

Kézfertőtlenítés

Letöltés

Felülettisztítás

Az állami intézmény dolgozói az új koronavírussal szennyezett felületek megérintésével elkaphatják a COVID-19 fertőzést, ezért rendszeresen kell fertőtleníteni a gyakran megérintett felületeket, hogy ezáltal csökkenjen a fertőzés továbbterjedése. Íme, néhány tipp a létesítményen belüli különböző területek tisztításához:

- **Recepció:** Rendszeresen törölje meg a gyakran megérintett felületeket, például a kilincseket, érintőképernyőket és liftgombokat. A törlőkendők legyenek kéznél, hogy a tisztítás gyors és problémamentes legyen.
- **Iroda:** Tisztítsa meg a gyakran megérintett berendezéseket, például a billentyűzeteket, egereket és telefonokat.
- **Mosdók:** Előbb a kevésbé szennyezett felületek tisztítását végezze el, a vécék és a padló tisztítását pedig hagyja a végére. Több törlőt is használjon a baktériumok továbbterjedésének megakadályozására két felület között. A felmosófejek és szivacsok felületén rengeteg mikroorganizmus képes megtelepedni – ezért inkább eldobható eszközöket biztosítson a takarítóknak.
- **Pihenőszobák:** A lehető leghigiénikusabb tisztítás érdekében előbb a kevésbé szennyezett felületek tisztítását végezze el, a padlómosást pedig hagyja a végére. A zsíros vagy olajos felületeket fertőtlenítés előtt forró vízzel és professzionális tisztítószerekkel kell megtisztítani.

Az alábbiakban ismertetünk néhány további segédanyagot annak érdekében, hogy az állami létesítmény a COVID-19 járvány során is tiszta és higiénikus maradjon.

Segédanyagok

TORK

Hygiene issues in an open office environment

It is becoming increasingly evident that cleanliness and hygiene in the workplace is no longer just a matter of a nice to have, but is a vital factor for productivity. With more and more offices converting to open concept, people are socializing more frequently, sharing facilities and technology, and thereby facing more hygiene risks than before. As many people, especially younger generations, are also becoming more health conscious, ensuring a clean and safe work environment for employees becomes more important for possible recruits and current talent.

Offices are shifting from one-size-fits-all to more flexible environments, this is leading to increased hygiene concerns and needs all around the world. New data from the global Easily Hygiene & Health report 2018-2019 and insights from the Tork Office Trend Report show that today's offices need to accommodate proactive hygiene solutions, enabling employees to take control over workplace hygiene. Here we look into the details and trends and dig deeper into how hygiene solutions can give a competitive edge in a market where offices are often open concept.

70% of offices in the US today have open floor plans

Open plan offices have both upsides and downsides

About 70% of offices in the US[1] and 70% in the UK[2] today have open floor plans, and while open concept offices have several advantages in a collaborative environment, they do require a higher level of maintenance and a relevant hygiene strategy with solutions adapted for the flexible office environment.

A number of studies have found a correlation between the number of people working in a room and the rate of absence due to sickness[3] – That is – the more people sharing a room, the more exposed they are to infectious diseases.

1. Easily Hygiene & Health Report 2018-2019. "Fire-report among 13-000 people from 12 countries in the latest edition in a series of reports that Easily, the maker of the Tork brand, has been publishing since 2008 with the aim to raise awareness about the pivotal role hygiene, sanitation, and health play for well-being.
2. OSC (2017). Why open offices are bad for us.
3. Pejtersen, J. H., Feveile, H., & Christensen, K. B. (2011). Software ergonomics and well-being in office workers. Ergonomics, 54(12), 1139-1147.
4. Pejtersen, J. H., Feveile, H., Christensen, K. B., & Burr, H. (2011). Sickness absence associated with shared and open-plan offices: a national cross-sectional questionnaire survey. Scandinavian journal of work, environment & health, 270-276.
5. Bodin Danielsson, C., Chungkham, H. S., Wulff, C., & Westerlund, H. (2014). Office design's impact on sick leave rates. Ergonomics, 57(2), 139-147.

1

Higiéniai problémák az egy légterű irodákban

Letöltés

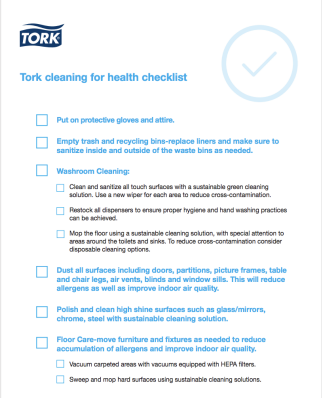

TORK

Tork cleaning for health checklist

- [ ] Put on protective gloves and attire.
- [ ] Empty trash and recycling bins-replace liners and make sure to sanitize inside and outside of the waste bins as needed.
- [ ] Washroom Cleaning:
  - [ ] Clean and sanitize all touch surfaces with a sustainable green cleaning solution. Use a new wiper for each area to reduce cross-contamination.
  - [ ] Restock all dispensers to ensure proper hygiene and hand washing practices can be achieved.
  - [ ] Mop the floor using a sustainable cleaning solution, with special attention to areas around the toilets and sinks. To reduce cross-contamination consider disposable cleaning options.
- [ ] Dust all surfaces including doors, partitions, picture frames, table and chair legs, air vents, blinds and window sills. This will reduce allergens as well as improve indoor air quality.
- [ ] Polish and clean high shine surfaces such as glass/mirrors, chrome, steel with sustainable cleaning solution.
- [ ] Floor Care-move furniture and fixtures as needed to reduce accumulation of allergens and improve indoor air quality.
  - [ ] Vacuum carpeted areas with vacuums equipped with HEPA filters.
  - [ ] Sweep and mop hard surfaces using sustainable cleaning solutions.

For more information visit: torkusa.com

1

Tork egészségvédő takarítás: ellenőrzőlista

Letöltés

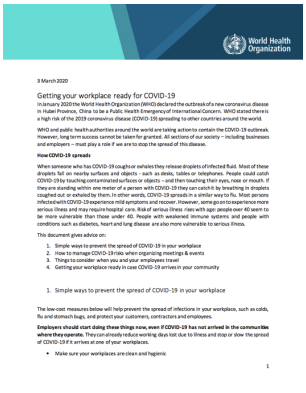

World Health Organization

3 March 2020

Getting your workplace ready for COVID-19

In January 2020 the World Health Organization (WHO) declared the outbreak of a new coronavirus disease in Hubei Province, China to be a Public Health Emergency of International Concern. WHO stated there is a high risk of the 2019 coronavirus disease (COVID-19) spreading to other countries around the world.

WHO and public health authorities around the world are taking action to contain the COVID-19 outbreak. However, long term success cannot be taken for granted. All sections of our society – including businesses and employers – must play a role if we are to stop the spread of this disease.

How COVID-19 spreads

When someone who has COVID-19 coughs or exhales they release droplets of infected fluid. Most of these droplets fall on nearby surfaces and objects - such as desks, tables or telephones. People could catch COVID-19 by touching contaminated surfaces or objects – and then touching their eyes, nose or mouth. If they are standing within one meter of a person with COVID-19 they can catch it by breathing in droplets coughed out or exhaled by them. In other words, COVID-19 spreads in a similar way to flu. Most persons infected with COVID-19 experience mild symptoms and recover. However, some go on to experience more serious illness and may require hospital care. Risk of serious illness rises with age: people over 40 seem to be more vulnerable than those under 40. People with weakened immune systems and people with conditions such as diabetes, heart and lung disease are also more vulnerable to serious illness.

This document gives advice on:

1. Simple ways to prevent the spread of COVID-19 in your workplace
2. How to manage COVID-19 risks when organizing meetings & events
3. Things to consider when you and your employees travel
4. Getting your workplace ready in case COVID-19 arrives in your community

1. Simple ways to prevent the spread of COVID-19 in your workplace

The low-cost measures below will help prevent the spread of infections in your workplace, such as colds, flu and stomach bugs, and protect your customers, contractors and employees.

Employers should start doing these things now, even if COVID-19 has not arrived in the communities where they operate. They can already reduce working days lost due to illness and stop or slow the spread of COVID-19 if it arrives at one of your workplaces.

- Make sure your workplaces are clean and hygienic

1

A munkahely felkészítése a COVID-19 járványra

Bővebben

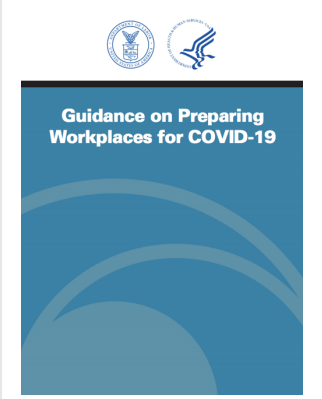

Guidance on Preparing Workplaces for COVID-19

Útmutató a munkahelyek felkészítéséhez a COVID-19 járványra (az OSHA alapján)

Bővebben

Javaslatok az adagolók kihelyezéséhez

Miközben a COVID-19 járvány alatt Ön tovább folytatja működését, vezessen be megfelelő kézhigiéniát a kézhigiéniai adagolók optimális kihelyezésével. Gondoskodjon róla, hogy a higiéniai eszközök jól látható, könnyen elérhető, a forgalom szempontjából lényeges helyeken legyenek. Az alkalmazottaknak és a látogatóknak nem szabad kitérőt tenniük azért, hogy elérjék az adagolókat. Bár tisztában vagyunk azzal, hogy minden létesítmény más és más, az alábbiakban leírunk néhány irányelvet az állami létesítményekben lévő területekre vonatkozóan.

Ügyféloldali területek

1. Szalvéták
2. Fertőtlenítő
3. Kozmetikai kendő
4. Hulladéktárolók

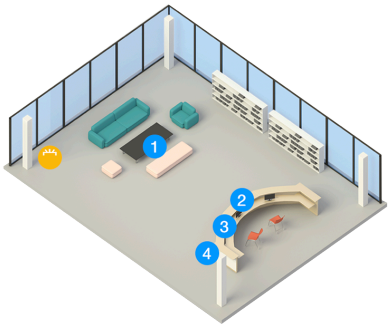

Tárgyalótermek

1. Kézfertőtlenítő
2. Szalvéták
3. Kozmetikai kendő
4. Törlés és tisztítás
5. Hulladéktárolók

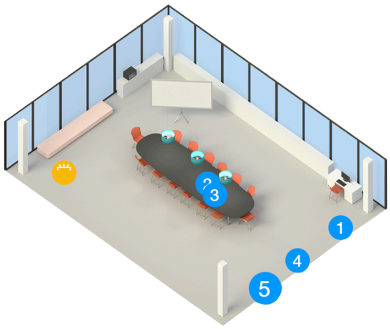

Irodahelyiségek

1. Fertőtlenítő
2. Hulladéktárolók
3. Kozmetikai kendő
4. Törlés és tisztítás
5. Szalvéták

Mosdók

1. Toalettpapír
2. Kéztörlők
3. Szappan
4. Hulladéktárolók
5. Vécéülőke-takaró
6. Fertőtlenítő
7. Kozmetikai kendő

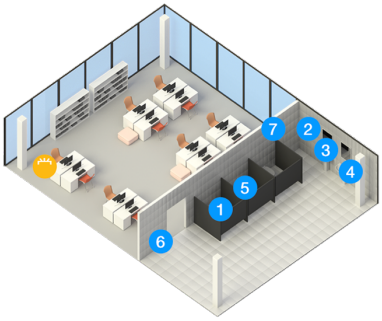

Pihenőszobák és teakonyhák

1. Szappan
2. Fertőtlenítő
3. Hulladéktárolók
4. Kéztörlők
5. Törlő- vagy tisztítókendők
6. Szalvéták
7. Kozmetikai kendő

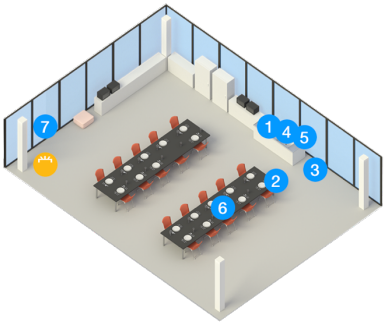

Irodai higiénia

Ha többre kíváncsi a kézhigiénia és a takarítás fontosságáról az állami létesítményekben a COVID-19 járvány során és az után is, látogasson el az „Irodai higiénia” elnevezésű, segédanyagokat tartalmazó oldalunkra.

Bővebben

560000 511060 552200 420103 420110 511103 140280 120288

Dispensers		
560000	Tork folyékony és spray szappan adagoló	Harmadik fél által igazolt, könnyen használható tanúsítvánnyal rendelkező adagoló - elősegíti a megfelelő kézhigiéniát minden felhasználó számára
511060	Tork higiéniai állvány	Fertőtlenítő állvány, felszerelhető S1 adagolókkal
552200	Tork Xpress® pultra tehető Multifold kéztörlő-adagoló	Laponkénti adagolás a csökkentett fogyasztásért és fokozott higiéniáért
Refills		
420103	Tork alkoholos kézfertőtlenítő gél	Kiváló kézhigiéniai megoldás víz hiányában is
420110	Tork alkoholos folyékony kézfertőtlenítő	Kiváló kézhigiéniai megoldás víz hiányában is
511103	Tork alkoholos kézfertőtlenítő gél	Hordozható, pumpás flakonban a rugalmas elhelyezésért
140280	Tork Extra Soft kozmetikai kendő	Puha és gyengéd a bőrhöz
120288	Tork Xpress Multifold Soft kéztörlő	Különleges kényelmet és maximális higiéniát nyújt

Recepció és közösségi terek / Tárgyalók és irodák

- Teremtsen nagyszerű élményt bérlői, munkatársai és látogatói számára megfelelően elhelyezett Tork termékekkel.

272900 473190 473186 658002 15830 473242 100130 194650 194750

Dispensers		
272900	Tork Xpressnap® Fit™ asztali szalvétaadagoló	A teljes méretű szalvéták egy kisméretű adagolóba vannak hajtogatva
473190	Tork Reflex™ laponkénti adagolású belsőmagos adagoló	Higiénikus, hiszen csak a felhasznált papírt érinti meg
473186	Tork Reflex™ hordozható belsőmagos adagoló	Mivel csak a felhasznált lapot érinti csökkenti a keresztfertőzés kockázatát
658002	Hordozható Mini belsőmagos adagoló	Tartós kialakítású és ergonomikus, hatékonyságot növelő adagoló
Refills		
15830	Tork Xpressnap® Fit™ fehér adagolós szalvéta	A teljes méretű szalvéták egy kisméretű adagolóba vannak hajtogatva
473242	Belsőmagos tekercs	Többcélú papír a könnyeb törlési feladatokhoz
100130	Mini Belsőmagos tekercs	Többcélú papír a könnyeb törlési feladatokhoz
194650	Tork színes, többször használható tisztítókendő - sárga	Erős és tartós, nem szakad könyen és újra felhasználható
194750	Tork színes, többször használható tisztítókendő - piros	Több célú tisztítókendő, ellátja az általános törlési feladatokat, erős és nedvszívó

Kávézó/ Étkező helyiségek

- Kellemes és higiénikus benyomást keltő, nagy kapacitású és hatékony megoldások, melyekkel időt takaríthat meg.

558040 552500 560000 472585 100585 420501

Dispensers		
558040	Tork belsőmag nélküli Mid-Size toalettpapír adagoló	Zárt adagoló, mely védelmet nyújt a tekercsekneka fokozott higiéniáért
552500	Tork PeakServe® folyamatos adagolású kéztörlőpapír-adagoló	A tömörített csomagokat könnyű behelyezni, bármikor utántölthető
560000	Tork folyékony és spray szappan adagoló	Harmadik fél által igazolt, könnyen használható tanúsítvánnyal rendelkező adagoló - elősegíti a megfelelő kézhigiéniát minden felhasználó számára
Refills		
472585	Tork Soft belsőmag nélküli Mid-Size toalettpapír	A két Mid-Size tekercsen kilencszer több papír található, mint kistekercses társaikon
100585	Tork PeakServe® folyamatos adagolású kéztörlőpapír	A tömörített kéztörlőkből kétszer annyit lehet szállítani és tárolni
420501	Tork kézkímélő folyékony szappan	A zárt rendszer és a használat során zsugorodó palack javítja a higiéniát és csökkenti a hulladék mennyiségét

Mosdó

- Fokozza a higiéniát és munkatársai jóllétét, nagy kapacitású és könnyen karbantartható Tork megoldások, melyek csökkentik a hulladék mennyiségét és megkönnyítik az utántöltést.