L'igiene nelle aree bagno all'insegna della nuova normalità

Tutti sappiamo come si diffonde il COVID-19…

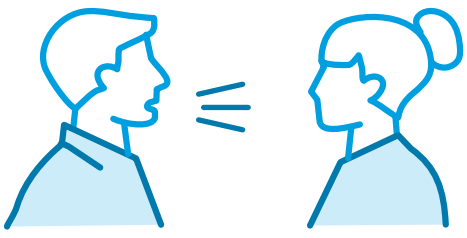

Secondo i CDC[1], il COVID-19 si diffonde rapidamente tra le persone che si trovano a stretto contatto le une con le altre (entro 1,80 metri circa) attraverso le gocce delle secrezioni respiratorie prodotte quanto una persona infetta tossisce, starnutisce o parla.

I virus possono sopravvivere sulla plastica e sulle superfici di acciaio inossidabile fino a 72 ore, ma diventano rapidamente instabili sulla carta per uso igienico o domestico.

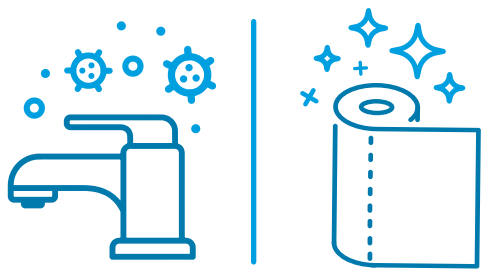

… e le aspettative riguardo all'igiene nelle aree bagno sono elevate

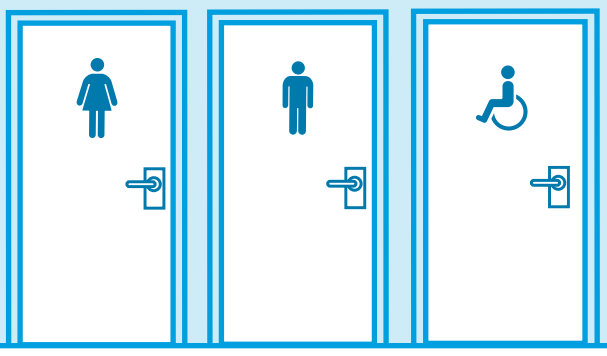

L'81%

degli intervistati rivela di aspettarsi ora ambienti più igienici e sicuri nelle aree bagno pubbliche rispetto a prima della pandemia di COVID-19.[2]

Le migliori pratiche di igiene per mitigare i rischi nelle aree bagno[3]

Promuovi il distanziamento sociale limitando il numero di persone che occupano contemporaneamente l'area bagno.

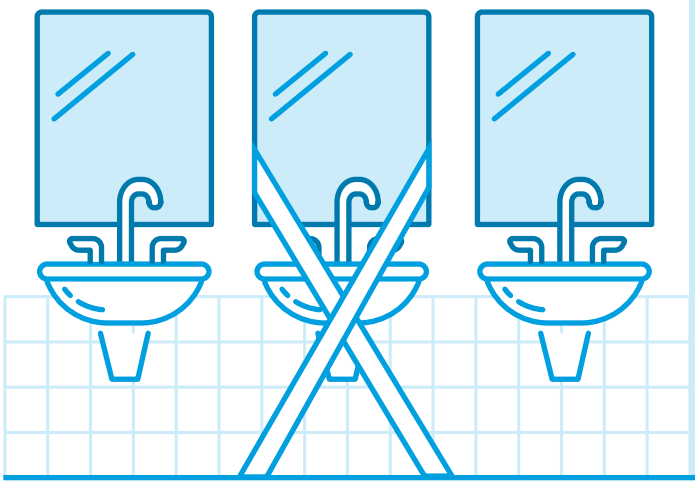

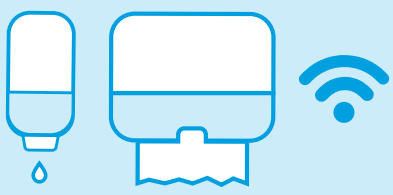

L'89%

dei controlli dei dispenser da parte degli addetti alle pulizie è superfluo.[4] Promuovi il distanziamento sociale nelle aree bagno installando dispenser intelligenti che indichino esattamente dove e quando procedere con le ricariche.

Fai in modo che le aree bagno siano:

Pulite e disinfettate regolarmente, soprattutto per quanto riguarda le superfici ad alto contatto come rubinetti, toilette, porte dei bagni, maniglie, piani di appoggio, fasciatoi e interruttori.

Adeguatamente rifornite di sapone e asciugamani in carta. In alternativa, proponi igienizzanti mani con almeno il 60% di alcool (per il personale e i ragazzi più grandi in grado di utilizzare in sicurezza gli igienizzanti mani). È inoltre consigliabile predisporre dispenser di veline per il viso e cestini per i rifiuti a pedale o a sensore.

Assicura una presenza costante di asciugamani in carta.

A differenza degli asciugamani in carta, gli asciugamani a getto d'aria generano più aerosol,[5] incrementando il rischio di diffusione dei batteri nell'aria.

Lo sfregamento delle mani con gli asciugamani in carta aiuta a rimuovere più patogeni rispetto ad altre modalità di asciugatura.[6]

Lo sapevi?

Il 48%

degli intervistati conviene o è fortemente d'accordo sul fatto che sarebbe meno incline a frequentare posti che non offrono gli asciugamani in carta come alternativa per l'asciugatura delle mani.[7]

Uno studio[8] del 2014 della UNCG rivela che la visibilità di una piccola porzione degli asciugamani in carta incrementa del 23% la propensione dei clienti a lavarsi le mani.

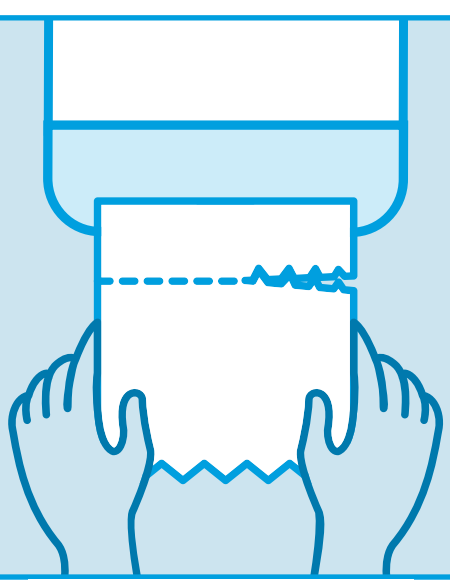

[1] https://www.cdc.gov/coronavirus/2019-ncov/prevent-getting-sick/how-covid-spreads.html
[2] Indagine condotta nell'aprile 2020 da United Minds in collaborazione con CINT. Il sondaggio ha coinvolto sette mercati: Regno Unito, Stati Uniti, Cina, Germania, Francia, Spagna e Svezia.ªAl sondaggio hanno risposto in totale 7.067ªpersone.
[3] https://www.cdc.gov/coronavirus/2019-ncov/community/large-events/considerations-for-events-gatherings.html#guiding-principles
[4] Calcolo basato sui dati di Tork EasyCube® di 8 clienti, misurati prima e dopo l'implementazione di Tork EasyCube per un periodo di 515 giorni.
[5] Fonte: Margas E. et al, J Applied Microbiol, 2013
[6] Fonte: Todd, J Food Prot, 2010
[7] Indagine condotta nell'aprile 2020 da United Minds in collaborazione con CINT. Il sondaggio ha coinvolto sette mercati: Regno Unito, Stati Uniti, Cina, Germania, Francia, Spagna e Svezia.ªAl sondaggio hanno risposto in totale 7.067ªpersone.
[8] Increasing Hand Washing Compliance With a Simple Visual Cue, Ford et al.2014

TORK®
Think ahead.