



Think ahead.

Tork Clean Care<sup>SM</sup>

## Lista de verificare Tork pentru curățenie industrială

Curățarea toaletei și a vestiarului



- Purtați mănuși și îmbrăcăminte de protecție. Purtați mănuși pentru procedurile de curățare. Mănușile trebuie eliminate după fiecare procedură de curățare. Dacă se vor folosi mănuși reutilizabile, acestea vor fi dedicate curățării și dezinfectării anumitor zone din spațiul de lucru.**
  
- Goliți coșurile de gunoi și de produse reciclabile - înlocuiți sacii și asigurați-vă că dezinfectați corespunzător interiorul și exteriorul coșurilor.**
  
- Curățați și dezinfectați toate suprafețele atinse frecvent cu săpun și un produs de dezinfectare aprobat. Utilizați o lavetă de hârtie nouă pentru fiecare zonă, în vederea reducerii contaminării încrucișate.**
  
- Realimentați toate dozatoarele pentru a asigura respectarea practicilor corespunzătoare de igienă și de spălare a mâinilor.**
  
- Spălați podeaua, acordând atenție specială zonelor din jurul toaletelor și chiuvetelor. Pentru a reduce contaminarea încrucișată, luați în considerare produsele de curățare de unică folosință.**

## Lista de verificare Tork pentru curățenia suprafețelor industriale



Curățați și dezinfecțați cu ajutorul unei lavete de hârtie sau lavete profesionale de unică folosință și al unui produs de dezinfecțare aprobat și adecvat pentru fiecare suprafață, acordând atenție specială suprafețelor comune și atinse frecvent.

### Curățați și dezinfecțați suprafețele atinse frecvent:

- |   |  |
|---|--|
| <input type="checkbox"/> Mese și scaune / bănci   | <input type="checkbox"/> Stații de lucru / birouri                               |
| <input type="checkbox"/> Mânere / clanțe          | <input type="checkbox"/> Scaune  |
| <input type="checkbox"/> Ușile dulapurilor        | <input type="checkbox"/> Tastaturi / mouse-uri                                   |
| <input type="checkbox"/> Întrerupătoare           | <input type="checkbox"/> Imprimante  |
| <input type="checkbox"/> Toalete                  | <input type="checkbox"/> Telefoane   |
| <input type="checkbox"/> Robinete                 | <input type="checkbox"/> Butoanele automatelor și zona de desfacere a produselor |
| <input type="checkbox"/> Chiuvete                 | <input type="checkbox"/> Butoanele lifturilor                                    |
| <input type="checkbox"/> Comenzile echipamentelor | <input type="checkbox"/> Instrumentele comune și echipamentele de măsurare       |
| <input type="checkbox"/> Panourile echipamentelor |  |

## Sfaturi pentru sănătatea și igiena angajaților

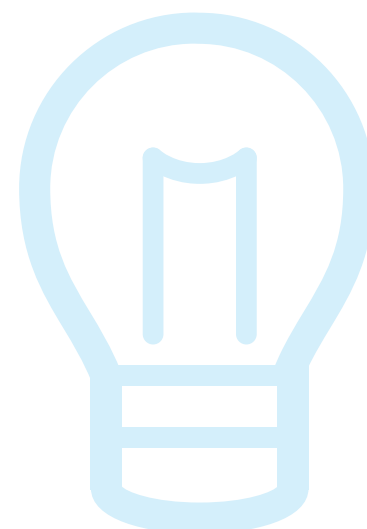

- Implementați instruirea privind igiena pentru angajați
- Amplasați afișe proactive pentru a promova spălarea corespunzătoare a mâinilor
- Implementați programul de instruire privind igiena pentru personalul de curățenie
- Puneți la dispoziție prosoape de hârtie de unică folosință pentru uscarea completă a mâinilor după spălare
- Instalați cel puțin un dozator de săpun pentru fiecare două chiuvete
- Amplasați coșurile de gunoi lângă chiuvete și ușa de ieșire
- Instalați un ceas vizibil care afișează secunde
- Utilizați sisteme de dozare care să le permită utilizatorilor să atingă un singur prosop de hârtie
- Puneți la dispoziție dezinfectant pentru mâini, care nu necesită apă
- Asigurați-vă că toate dozatoarele sunt alimentate suficient pentru a asigura o disponibilitate continuă pentru toți utilizatorii, între rundele de curățenie, promovând astfel o igienă corespunzătoare

## Sfaturi privind igiena suprafețelor de la locul de muncă

- Purtați mănuși pentru procedurile de curățare și dezinfectare
- Spălați-vă mâinile imediat după îndepărtarea mănușilor
- Utilizați lavete de hârtie codificate pe culori și atribuiți o culoare pentru curățarea și dezinfectarea suprafețelor dintr-o anumită zonă
- Respectați întotdeauna instrucțiunile producătorului pentru toate produsele de curățare și dezinfectare (ex. concentrația, metoda de aplicare, timpul de contact, etc.)
- Asigurați-vă că produsele de curățare și dezinfectare nu au depășit perioada de valabilitate. Substanțele chimice expirate nu vor dezinfecta eficient

## Sfaturi pentru curățare durabilă

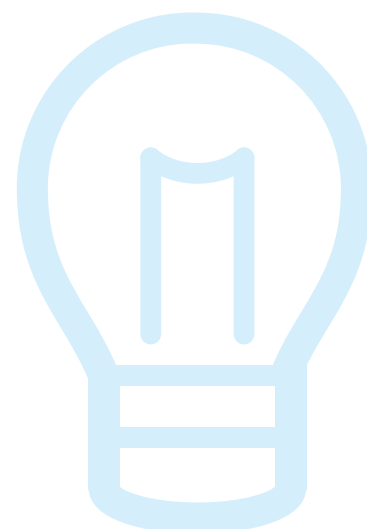

- Reciclați toate ambalajele, tuburile și flacoanele asociate activității**
- Reciclați toate bateriile utilizate**
- Utilizați sisteme de dozare care diminuează consumul și risipa**
- Asigurați-vă că achiziționați doar produse cu certificări ecologice acordate de terți**